La lettre des projets énergétiques citoyens sur la métropole grenobloise

Voir cet email dans votre navigateur

La lettre ENERG'CITOYENNES

Les projets énergétiques citoyens sur la métropole grenobloise

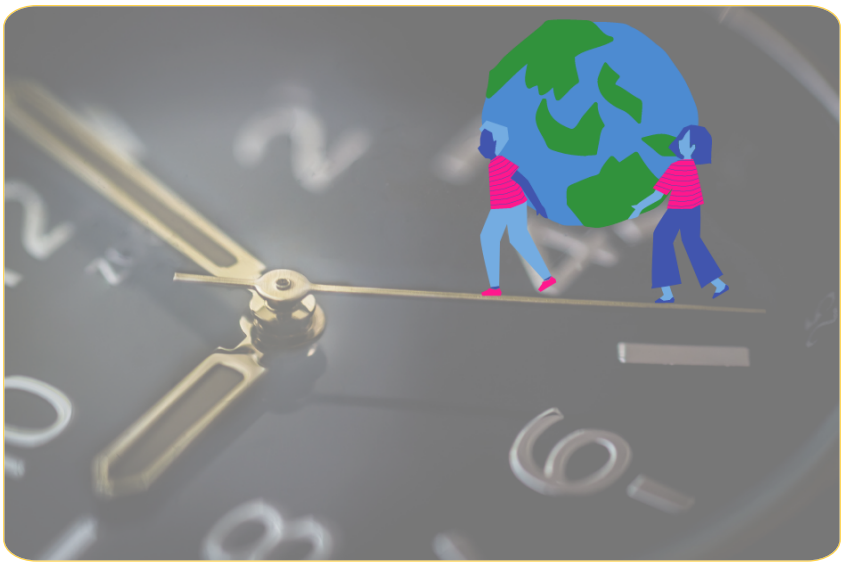

C'est LE moment, accélérons !

Dérèglement climatique, nous devons **agir aujourd'hui**...

MAIS que faire quand on a déjà réduit son bilan carbone, déplacé son épargne, changé ses habitudes de consommation ?! … Peut-être arriver à faire changer des gens autour de vous ?

Impossible ?
Découvrez 3 accroches, 3 situations propices et 3 arguments ... et pas dans 3 ans !

Je me lance...

Devenez administrat.eur.rice !

L'assemblée générale des associé.es d'Energ'Y Citoyennes approche et c'est le moment de revoir la composition du Conseil de Gestion. Il y a des postes à pourvoir cette année **dans les collèges Citoyens et Personnes Morales.**

Alors pourquoi pas VOUS ?

À bas le syndrôme de l'imposteur, mesdames et messieurs **à vos candidatures** ! 🙂

Je me renseigne !

A vos agendas

- **Prochain Apéro Solaire à La Tronche :** le jeudi 12 mai à partir de 18h30 sur inscription - avec notre Quiz pour des champion.nes en transition !
- **Cyclosolaire, découvrez nos centrales solaires à vélo :** le dimanche 22 mai à partir de 14h30 sur inscription - départ de Grenoble en famille ou pas !
- **Réservez votre soirée du** mercredi 29 juin à partir de 18h pour notre **Assemblée Générale 2022 à Meylan** !

Revue de presse

- interview sur GREENradio dans le cadre de l'interview de la semaine

Cyclosolaire 2022, découvrez les parcours

En mai, fais ce qu'il te plait ! dimanche 22 mai, découvrez notre **premier événement à vélo pour vous montrer nos centrales solaires** 😊.

On vous en dit plus sur les 2 parcours préparés par nos bénévoles !

Je découvre !

Pour souscrire

je souscris en ligne (personne physique)

Ou

j'imprime le bulletin de souscription - **je le remplis** et je joins les documents nécessaires par courrier ou par mail à contact@energy-citoyennes.org

Et

je fais un virement (ou j'envoie un chèque) correspondant aux nombres de parts que je prends.

C'est aussi simple que ça !

On parle transition énergétique avec les enfants !

Les élèves de l'école Mallerin de de la Ville de Varces-Allières-et-Risset **ont une centrale solaire en activité au dessus de leur tête** … ça donne envie à ceux de l'école des Poussous !

Suivez nos bénévoles Claire, Emma et Fabienne auprès des CM1/CM2 varçois …

Ça m'intéresse !

Vous souhaitez nous rejoindre ? Investir dans le projet ? Nous suivre ?

Visitez notre site web !

This email was sent to f.mahrez@orange.fr
why did I get this? unsubscribe from this list update subscription preferences
Energ'Y Citoyennes · La Coop 5 esplanade Andry Farcy · Grenoble 38000 · France

mailchimp